

# 南阳市房产面积预测绘报告书

测绘单位自编号: HTX/CF20240601-1

测绘类型: 房屋面积预测绘

房屋坐落: 孔明大道以北、明山路以西

测绘单位: 河南恒泰祥房地产评估测量有限公司

建设单位: 南阳市宛城区城建投资有限公司

测绘幢号: 孔明大道以北、明山路以西区域

城中村改造项目（北辰安置区）第1幢

河南恒泰祥房地产评估测量有限公司

2024年8月27日



# 目 录

- 1、测绘单位营业执照、资质证书，咨询电话
- 2、委托方验收结论
- 3、房屋状况表
- 4、幢分摊说明书
- 5、面积计算书
- 6、房屋共用部位设计说明表
- 7、房产分层图



国家企业信用信息公示系统网址：<http://www.gsxt.gov.cn>

市场主体应当于每年1月1日至6月30日通过  
国家企业信用信息公示系统报送公示年度报告

国家市场监督管理总局监制



No. 032312

中华人民共和国自然资源部监制

联系电话：18637756022 0377-63176026

## 建设单位验收结论

我方已按照《房产测量规范》《关于房屋建筑面积计算与房屋权属登记有关问题的通知》（建住房〔2002〕74号）、《工程建设项目联合测绘技术规范》（DB41/T 2445-2023）相关规定，组织我方项目负责人 卢天道 对本房产测绘成果进行验收：

- 1、测绘单位采用的资料真实、合法；
- 2、该测绘成果完整、真实；
- 3、该测绘成果与委托内容一致；
- 4、该测绘成果对专有部位、共有部位的认定与事实相符；
- 5、对该测绘成果各部分面积无异议，并同意在南阳市不动产登记服务中心网上办事大厅明示。

验收结论：数据合格

验收人：卢天道

验收日期：2024年8月27日

南阳市宛城区城建投资有限公司



# 房屋状况表

房屋状况表												
房屋坐落	宛城区孔明大道以北、明山路以西			测绘幢号	52-104-4 孔明大道以北、明山路以西区域城中村改造项目(北辰安置区) 082 第1幢			建成年份				
建设单位 (产权人)	南阳市宛城区城建投资有限公司		总层数	37	地上层数	34	总建筑面积	28594.87		套内面积	23121.93	
					地下层数	3				分摊面积	5472.94	
房屋状况	房屋规划用途及面积						墙体归属					
	规划用途	建筑结构	房屋所在层	面积	套数	间数	墙体所在层	东	南	西	北	
	安置商业	钢混	1, 2	2199.95		2	1, 2	共	共	共	共	
	安置住宅	钢混	1~34	23894.51	257		1~34	共	共	共	共	
	步梯 2	钢混	1	25.88		1	1	共	共	共	共	
	出屋面梯间	钢混	出屋面层	81.82		1	出屋面层	共	共	共	共	
	非机动车库	钢混	-1	723.42		1	-1	共	共	共	共	
	排烟井 1	钢混	1, 2	7.20		2	1, 2	共	共	共	共	
	配电间 1	钢混	-3, -2, -1	22.71		3	-3, -2, -1	共	共	共	共	
	设备房	钢混	-3, -2	1639.38		2	-3, -2	共	共	共	共	
备注												



测绘人： 刘银阁、吴舒雅

校核人： 叶明旭

日期： 2024年8月27日



# 幢分摊说明书

房屋坐落	孔明大道以北、明山路以西				
测绘幢号	52-104-4 孔明大道以北、明山路以西区域城中村改造项目（北辰安置区）082 第1幢				
幢套内面积	23121.93	房屋共用面积	5472.94	房屋总建筑面积	28594.87

注：幢套内面积为分摊计算前各功能区面积之和，幢共用面积为分摊计算前各共用区面积之和，幢建筑面积为幢外轮廓围合面积。

## 功能区划分

功能区名称	功能区户室	功能区面积	功能区描述
功能区 1	103、202、01	111.900	风井、出屋面层
功能区 2	1-104~1-3408	19297.466	住宅功能区
功能区 3	101、201	2010.820	商业功能区
功能区 4	-101~-302	1701.740	地下

## 共用区划分

共用区名称	共用区户室	共用区面积	参与下级分摊面积
K20 分摊	地上外半墙	686.205	686.205
K21 分摊	1~3 层核心筒	324.156	332.872
K22 分摊	4~34 层核心筒	3677.282	3776.172
K23 分摊	步梯 3、电井 2	100.940	103.653
K24 分摊	地下外半墙	39.600	39.600
K25 分摊	-1~-3 层核心筒、风机房、风井	644.670	655.039

注：1、参与下级分摊面积=共用区面积+从上级分摊得到的面积

2、墙体厚度说明：-1~-3 层外墙结构厚度为 300mm；1~34 层外墙结构厚度为 200mm，保温层厚度为 25mm。

## 分摊关系制定

共用区名称	参摊区域	参摊区域面积
K20 分摊	功能区 1~3、K21~K23 分摊	25522.564
K21 分摊	功能区 2~3	21308.286
K22 分摊	功能区 2	19297.466
K23 分摊	功能区 3	2010.820
K24 分摊	功能区 4、K25 分摊	2345.907
K25 分摊	功能区 4	1701.740

注：参摊区域面积=共用区的参摊区域内各功能区面积与共用区面积之和

## 分摊系数

共用区名称	K 系数值	K 系数计算公式
K20 分摊	0.026886	686.205/25522.564
K21 分摊	0.015621	332.872/21308.286
K22 分摊	0.195682	3776.172/19297.466
K23 分摊	0.051547	103.653/2010.820
K24 分摊	0.016880	39.600/2345.907
K25 分摊	0.384923	655.039/1701.740
注：共用区 K 系数值=共用区参与下级分摊面积/参摊区域面积		



# 房产建筑面积计算明细表

房屋坐落	宛城区孔明大道以北、明山路以西				
测绘幢号	52-104-4 孔明大道以北、明山路以西区域城中村改造项目（北辰安置区）082 第 1 幢				
房屋套内面积	23121.93	房屋分摊面积	5472.94	房屋总建筑面积	28594.87
注：房屋套内建筑面积为分摊计算后各户室套内面积之和，房屋分摊面积为分摊计算后各户室分摊面积之和，房屋总建筑面积为前两项之和。					
<b>功能区 1</b>					
分摊系数计算式			分摊系数值		
K1+K20 分摊			0.026886		
户号	计算式	套内面积	分摊面积	建筑面积	
102	$3.0000 \times 8.4000$	25.200	0.678	25.88	
103	$3.9000 \times 0.9000$	3.510	0.094	3.60	
104	$0.8000 \times 3.3000 + 7.2000 \times 10.7000$	79.680	2.142	81.82	
202	$3.9000 \times 0.9000$	3.510	0.094	3.60	
合计		111.900	3.008	114.90	
<b>功能区 2</b>					
分摊系数计算式			分摊系数值		
K1+K20+K21+K22 分摊			0.23819		
户号	计算式	套内面积	分摊面积	建筑面积	
1-1-04	$3.3000 \times 8.7000 + 1.5000 \times 8.0000 + 8.7000 \times 2.4000 + 1.2000 \times 2.1000 + 4.1000 \times 1.4750$	70.158	16.711	86.87	
1-1-05	$3.3000 \times 8.7000 + 6.6000 \times 3.9000 + 1.4000 \times 5.1000 + 3.6000 \times 0.7000 + 4.1000 \times 1.4750$	70.158	16.711	86.87	
1-1-06	$3.8000 \times 8.1000 + 5.1000 \times 3.3000 + 2.2250 \times 5.3000 + 4.1000 \times 0.7750 + 1.4750 \times 4.0000$	68.480	16.311	84.79	
1-2-04	$3.3000 \times 11.5000 + 1.5000 \times 10.3000 + 8.7000 \times 2.4000 + 1.2000 \times 2.1000 + 4.1000 \times 1.4750$	82.848	19.734	102.58	
1-2-05	$3.3000 \times 8.7000 + 6.6000 \times 3.9000 + 1.4000 \times 5.1000 + 3.6000 \times 0.7000 + 4.1000 \times 1.4750$	70.158	16.711	86.87	
1-2-06	$2.8000 \times 3.3000 + 3.8000 \times 8.1000 + 5.1000 \times 3.3000 + 2.2250 \times 5.3000 + 4.1000 \times 0.7750 + 1.4750 \times 4.0000$	77.720	18.512	96.23	
1-3-04	$3.3000 \times 11.5000 + 1.5000 \times 10.3000 + 8.7000 \times 2.4000 + 1.2000 \times 2.1000 + 4.1000 \times 1.4750$	82.848	19.734	102.58	
1-3-05	$3.3000 \times 8.7000 + 1.5000 \times 8.0000 + 8.7000 \times 2.4000 + 1.2000 \times 2.1000 + 4.1000 \times 1.4750$	70.158	16.711	86.87	
1-3-06	$0.7750 \times 3.8000 + 0.7750 \times 4.1000 + 0.7250 \times 9.1000 + 1.5000 \times 11.9000 + 9.9000 \times 1.8000 + 3.3000 \times 7.1000 + 1.4750 \times 4.0000$	77.720	18.512	96.23	



1-4-01	$15.0000 \times 5.0000 + 3.9000 \times 2.5000 + 2.0000 \times 1.8000 + 3.2750 \times 1.0750 + 4.0000 \times 1.4750$	97.771	23.288	121.06
1-4-02	$2.5000 \times 7.8000 + 5.1000 \times 3.8000 + 2.3000 \times 4.8000 + 3.0000 \times 0.7000 + 1.4750 \times 3.2000$	56.740	13.515	70.26
1-4-03	$0.7750 \times 2.3000 + 0.7750 \times 3.1000 + 0.1250 \times 6.6000 + 0.6000 \times 8.1000 + 1.5000 \times 10.9000 + 9.9000 \times 1.8000 + 3.3000 \times 7.1000 + 1.4750 \times 4.0000$	73.370	17.476	90.85
1-4-04	$1.2000 \times 2.1000 + 7.2000 \times 8.7000 + 1.6000 \times 1.5000 + 4.1000 \times 1.4750$	73.608	17.533	91.14
1-4-05	$8.7000 \times 3.3000 + 1.2000 \times 2.1000 + 2.4000 \times 8.7000 + 8.0000 \times 1.5000 + 4.1000 \times 1.4750$	70.158	16.711	86.87
1-4-06	$2.8000 \times 3.3000 + 3.8000 \times 8.1000 + 5.1000 \times 3.3000 + 2.2250 \times 4.3000 + 3.1000 \times 0.7750 + 1.4750 \times 4.0000$ 0	74.720	17.798	92.52
1-4-07	$2.5000 \times 7.8000 + 1.8000 \times 7.4000 + 8.1000 \times 2.0000 + 1.0000 \times 3.0000 + 1.4750 \times 3.2000$	56.740	13.515	70.26
1-4-08	$15.0000 \times 5.0000 + 2.0000 \times 4.3000 + 1.9000 \times 2.5000 + 3.2750 \times 1.0750 + 4.0000 \times 1.4750$	97.771	23.288	121.06
1-5-01	$15.0000 \times 5.0000 + 3.9000 \times 2.5000 + 2.0000 \times 1.8000 + 3.2750 \times 1.0750 + 4.0000 \times 1.4750$	97.771	23.288	121.06
1-5-02	$2.5000 \times 7.8000 + 5.1000 \times 3.8000 + 2.3000 \times 4.8000 + 3.0000 \times 0.7000 + 1.4750 \times 3.2000$	56.740	13.515	70.26
1-5-03	$0.7750 \times 2.3000 + 0.7750 \times 3.1000 + 0.1250 \times 6.6000 + 0.6000 \times 8.1000 + 1.5000 \times 10.9000 + 9.9000 \times 1.8000 + 3.3000 \times 7.1000 + 1.4750 \times 4.0000$	73.370	17.476	90.85
1-5-04	$1.2000 \times 2.1000 + 7.2000 \times 8.7000 + 1.6000 \times 1.5000 + 4.1000 \times 1.4750$	73.608	17.533	91.14
1-5-05	$8.7000 \times 3.3000 + 1.2000 \times 2.1000 + 2.4000 \times 8.7000 + 8.0000 \times 1.5000 + 4.1000 \times 1.4750$	70.158	16.711	86.87
1-5-06	$2.8000 \times 3.3000 + 3.8000 \times 8.1000 + 5.1000 \times 3.3000 + 2.2250 \times 4.3000 + 3.1000 \times 0.7750 + 1.4750 \times 4.0000$ 0	74.720	17.798	92.52
1-5-07	$2.5000 \times 7.8000 + 1.8000 \times 7.4000 + 8.1000 \times 2.0000 + 1.0000 \times 3.0000 + 1.4750 \times 3.2000$	56.740	13.515	70.26
1-5-08	$15.0000 \times 5.0000 + 2.0000 \times 4.3000 + 1.9000 \times 2.5000 + 3.2750 \times 1.0750 + 4.0000 \times 1.4750$	97.771	23.288	121.06
1-6-01	$15.0000 \times 5.0000 + 3.9000 \times 2.5000 + 2.0000 \times 1.8000 + 3.2750 \times 1.0750 + 4.0000 \times 1.4750$	97.771	23.288	121.06
1-6-02	$2.5000 \times 7.8000 + 5.1000 \times 3.8000 + 2.3000 \times 4.8000 + 3.0000 \times 0.7000 + 1.4750 \times 3.2000$	56.740	13.515	70.26
1-6-03	$0.7750 \times 2.3000 + 0.7750 \times 3.1000 + 0.1250 \times 6.6000 + 0.6000 \times 8.1000 + 1.5000 \times 10.9000 + 9.9000 \times 1.8000 + 3.3000 \times 7.1000 + 1.4750 \times 4.0000$	73.370	17.476	90.85
1-6-04	$1.2000 \times 2.1000 + 7.2000 \times 8.7000 + 1.6000 \times 1.5000 + 4.1000 \times 1.4750$	73.608	17.533	91.14

1-6-05	$8.7000 \times 3.3000 + 1.2000 \times 2.1000 + 2.4000 \times 8.7000 + 8.0000 \times 1.5000 + 4.1000 \times 1.4750$	70.158	16.711	86.87
1-6-06	$2.8000 \times 3.3000 + 3.8000 \times 8.1000 + 5.1000 \times 3.3000 + 2.2250 \times 4.3000 + 3.1000 \times 0.7750 + 1.4750 \times 4.0000$	74.720	17.798	92.52
1-6-07	$2.5000 \times 7.8000 + 1.8000 \times 7.4000 + 8.1000 \times 2.0000 + 1.0000 \times 3.0000 + 1.4750 \times 3.2000$	56.740	13.515	70.26
1-6-08	$15.0000 \times 5.0000 + 2.0000 \times 4.3000 + 1.9000 \times 2.5000 + 3.2750 \times 1.0750 + 4.0000 \times 1.4750$	97.771	23.288	121.06
1-7-01	$15.0000 \times 5.0000 + 3.9000 \times 2.5000 + 2.0000 \times 1.8000 + 3.2750 \times 1.0750 + 4.0000 \times 1.4750$	97.771	23.288	121.06
1-7-02	$2.5000 \times 7.8000 + 5.1000 \times 3.8000 + 2.3000 \times 4.8000 + 3.0000 \times 0.7000 + 1.4750 \times 3.2000$	56.740	13.515	70.26
1-7-03	$0.7750 \times 2.3000 + 0.7750 \times 3.1000 + 0.1250 \times 6.6000 + 0.6000 \times 8.1000 + 1.5000 \times 10.9000 + 9.9000 \times 1.8000 + 3.3000 \times 7.1000 + 1.4750 \times 4.0000$	73.370	17.476	90.85
1-7-04	$1.2000 \times 2.1000 + 7.2000 \times 8.7000 + 1.6000 \times 1.5000 + 4.1000 \times 1.4750$	73.608	17.533	91.14
1-7-05	$8.7000 \times 3.3000 + 1.2000 \times 2.1000 + 2.4000 \times 8.7000 + 8.0000 \times 1.5000 + 4.1000 \times 1.4750$	70.158	16.711	86.87
1-7-06	$2.8000 \times 3.3000 + 3.8000 \times 8.1000 + 5.1000 \times 3.3000 + 2.2250 \times 4.3000 + 3.1000 \times 0.7750 + 1.4750 \times 4.0000$	74.720	17.798	92.52
1-7-07	$2.5000 \times 7.8000 + 1.8000 \times 7.4000 + 8.1000 \times 2.0000 + 1.0000 \times 3.0000 + 1.4750 \times 3.2000$	56.740	13.515	70.26
1-7-08	$15.0000 \times 5.0000 + 2.0000 \times 4.3000 + 1.9000 \times 2.5000 + 3.2750 \times 1.0750 + 4.0000 \times 1.4750$	97.771	23.288	121.06
1-8-01	$15.0000 \times 5.0000 + 3.9000 \times 2.5000 + 2.0000 \times 1.8000 + 3.2750 \times 1.0750 + 4.0000 \times 1.4750$	97.771	23.288	121.06
1-8-02	$2.5000 \times 7.8000 + 5.1000 \times 3.8000 + 2.3000 \times 4.8000 + 3.0000 \times 0.7000 + 1.4750 \times 3.2000$	56.740	13.515	70.26
1-8-03	$0.7750 \times 2.3000 + 0.7750 \times 3.1000 + 0.1250 \times 6.6000 + 0.6000 \times 8.1000 + 1.5000 \times 10.9000 + 9.9000 \times 1.8000 + 3.3000 \times 7.1000 + 1.4750 \times 4.0000$	73.370	17.476	90.85
1-8-04	$1.2000 \times 2.1000 + 7.2000 \times 8.7000 + 1.6000 \times 1.5000 + 4.1000 \times 1.4750$	73.608	17.533	91.14
1-8-05	$8.7000 \times 3.3000 + 1.2000 \times 2.1000 + 2.4000 \times 8.7000 + 8.0000 \times 1.5000 + 4.1000 \times 1.4750$	70.158	16.711	86.87
1-8-06	$2.8000 \times 3.3000 + 3.8000 \times 8.1000 + 5.1000 \times 3.3000 + 2.2250 \times 4.3000 + 3.1000 \times 0.7750 + 1.4750 \times 4.0000$	74.720	17.798	92.52
1-8-07	$2.5000 \times 7.8000 + 1.8000 \times 7.4000 + 8.1000 \times 2.0000 + 1.0000 \times 3.0000 + 1.4750 \times 3.2000$	56.740	13.515	70.26
1-8-08	$15.0000 \times 5.0000 + 2.0000 \times 4.3000 + 1.9000 \times 2.5000 + 3.2750 \times 1.0750 + 4.0000 \times 1.4750$	97.771	23.288	121.06



1-9-01	$15.0000*5.0000+3.9000*2.5000+2.0000*1.8000+3.2750*1.0750+4.0000*1.4750$	97.771	23.288	121.06
1-9-02	$2.5000*7.8000+5.1000*3.8000+2.3000*4.8000+3.0000*0.7000+1.4750*3.2000$	56.740	13.515	70.26
1-9-03	$0.7750*2.3000+0.7750*3.1000+0.1250*6.6000+0.6000*8.1000+1.5000*10.9000+9.9000*1.8000+3.3000*7.1000+1.4750*4.0000$	73.370	17.476	90.85
1-9-04	$1.2000*2.1000+7.2000*8.7000+1.6000*1.5000+4.1000*1.4750$	73.608	17.533	91.14
1-9-05	$8.7000*3.3000+1.2000*2.1000+2.4000*8.7000+8.0000*1.5000+4.1000*1.4750$	70.158	16.711	86.87
1-9-06	$2.8000*3.3000+3.8000*8.1000+5.1000*3.3000+2.2250*4.3000+3.1000*0.7750+1.4750*4.0000$	74.720	17.798	92.52
1-9-07	$2.5000*7.8000+1.8000*7.4000+8.1000*2.0000+1.0000*3.0000+1.4750*3.2000$	56.740	13.515	70.26
1-9-08	$15.0000*5.0000+2.0000*4.3000+1.9000*2.5000+3.2750*1.0750+4.0000*1.4750$	97.771	23.288	121.06
1-10-01	$15.0000*5.0000+3.9000*2.5000+2.0000*1.8000+3.2750*1.0750+4.0000*1.4750$	97.771	23.288	121.06
1-10-02	$2.5000*7.8000+5.1000*3.8000+2.3000*4.8000+3.0000*0.7000+1.4750*3.2000$	56.740	13.515	70.26
1-10-03	$0.7750*2.3000+0.7750*3.1000+0.1250*6.6000+0.6000*8.1000+1.5000*10.9000+9.9000*1.8000+3.3000*7.1000+1.4750*4.0000$	73.370	17.476	90.85
1-10-04	$1.2000*2.1000+7.2000*8.7000+1.6000*1.5000+4.1000*1.4750$	73.608	17.533	91.14
1-10-05	$8.7000*3.3000+1.2000*2.1000+2.4000*8.7000+8.0000*1.5000+4.1000*1.4750$	70.158	16.711	86.87
1-10-06	$2.8000*3.3000+3.8000*8.1000+5.1000*3.3000+2.2250*4.3000+3.1000*0.7750+1.4750*4.0000$	74.720	17.798	92.52
1-10-07	$2.5000*7.8000+1.8000*7.4000+8.1000*2.0000+1.0000*3.0000+1.4750*3.2000$	56.740	13.515	70.26
1-10-08	$15.0000*5.0000+2.0000*4.3000+1.9000*2.5000+3.2750*1.0750+4.0000*1.4750$	97.771	23.288	121.06
1-11-01	$15.0000*5.0000+3.9000*2.5000+2.0000*1.8000+3.2750*1.0750+4.0000*1.4750$	97.771	23.288	121.06
1-11-02	$2.5000*7.8000+5.1000*3.8000+2.3000*4.8000+3.0000*0.7000+1.4750*3.2000$	56.740	13.515	70.26
1-11-03	$0.7750*2.3000+0.7750*3.1000+0.1250*6.6000+0.6000*8.1000+1.5000*10.9000+9.9000*1.8000+3.3000*7.1000+1.4750*4.0000$	73.370	17.476	90.85
1-11-04	$1.2000*2.1000+7.2000*8.7000+1.6000*1.5000+4.1000*1.4750$	73.608	17.533	91.14

1-11-05	$8.7000 \times 3.3000 + 1.2000 \times 2.1000 + 2.4000 \times 8.7000 + 8.0000 \times 1.5000 + 4.1000 \times 1.4750$	70.158	16.711	86.87
1-11-06	$2.8000 \times 3.3000 + 3.8000 \times 8.1000 + 5.1000 \times 3.3000 + 2.2250 \times 4.3000 + 3.1000 \times 0.7750 + 1.4750 \times 4.0000$	74.720	17.798	92.52
1-11-07	$2.5000 \times 7.8000 + 1.8000 \times 7.4000 + 8.1000 \times 2.0000 + 1.0000 \times 3.0000 + 1.4750 \times 3.2000$	56.740	13.515	70.26
1-11-08	$15.0000 \times 5.0000 + 2.0000 \times 4.3000 + 1.9000 \times 2.5000 + 3.2750 \times 1.0750 + 4.0000 \times 1.4750$	97.771	23.288	121.06
1-12-01	$15.0000 \times 5.0000 + 3.9000 \times 2.5000 + 2.0000 \times 1.8000 + 3.2750 \times 1.0750 + 4.0000 \times 1.4750$	97.771	23.288	121.06
1-12-02	$2.5000 \times 7.8000 + 5.1000 \times 3.8000 + 2.3000 \times 4.8000 + 3.0000 \times 0.7000 + 1.4750 \times 3.2000$	56.740	13.515	70.26
1-12-03	$0.7750 \times 2.3000 + 0.7750 \times 3.1000 + 0.1250 \times 6.6000 + 0.6000 \times 8.1000 + 1.5000 \times 10.9000 + 9.9000 \times 1.8000 + 3.3000 \times 7.1000 + 1.4750 \times 4.0000$	73.370	17.476	90.85
1-12-04	$1.2000 \times 2.1000 + 7.2000 \times 8.7000 + 1.6000 \times 1.5000 + 4.1000 \times 1.4750$	73.608	17.533	91.14
1-12-05	$8.7000 \times 3.3000 + 1.2000 \times 2.1000 + 2.4000 \times 8.7000 + 8.0000 \times 1.5000 + 4.1000 \times 1.4750$	70.158	16.711	86.87
1-12-06	$2.8000 \times 3.3000 + 3.8000 \times 8.1000 + 5.1000 \times 3.3000 + 2.2250 \times 4.3000 + 3.1000 \times 0.7750 + 1.4750 \times 4.0000$	74.720	17.798	92.52
1-12-07	$2.5000 \times 7.8000 + 1.8000 \times 7.4000 + 8.1000 \times 2.0000 + 1.0000 \times 3.0000 + 1.4750 \times 3.2000$	56.740	13.515	70.26
1-12-08	$15.0000 \times 5.0000 + 2.0000 \times 4.3000 + 1.9000 \times 2.5000 + 3.2750 \times 1.0750 + 4.0000 \times 1.4750$	97.771	23.288	121.06
1-13-01	$15.0000 \times 5.0000 + 3.9000 \times 2.5000 + 2.0000 \times 1.8000 + 3.2750 \times 1.0750 + 4.0000 \times 1.4750$	97.771	23.288	121.06
1-13-02	$2.5000 \times 7.8000 + 5.1000 \times 3.8000 + 2.3000 \times 4.8000 + 3.0000 \times 0.7000 + 1.4750 \times 3.2000$	56.740	13.515	70.26
1-13-03	$0.7750 \times 2.3000 + 0.7750 \times 3.1000 + 0.1250 \times 6.6000 + 0.6000 \times 8.1000 + 1.5000 \times 10.9000 + 9.9000 \times 1.8000 + 3.3000 \times 7.1000 + 1.4750 \times 4.0000$	73.370	17.476	90.85
1-13-04	$1.2000 \times 2.1000 + 7.2000 \times 8.7000 + 1.6000 \times 1.5000 + 4.1000 \times 1.4750$	73.608	17.533	91.14
1-13-05	$8.7000 \times 3.3000 + 1.2000 \times 2.1000 + 2.4000 \times 8.7000 + 8.0000 \times 1.5000 + 4.1000 \times 1.4750$	70.158	16.711	86.87
1-13-06	$2.8000 \times 3.3000 + 3.8000 \times 8.1000 + 5.1000 \times 3.3000 + 2.2250 \times 4.3000 + 3.1000 \times 0.7750 + 1.4750 \times 4.0000$	74.720	17.798	92.52
1-13-07	$2.5000 \times 7.8000 + 1.8000 \times 7.4000 + 8.1000 \times 2.0000 + 1.0000 \times 3.0000 + 1.4750 \times 3.2000$	56.740	13.515	70.26
1-13-08	$15.0000 \times 5.0000 + 2.0000 \times 4.3000 + 1.9000 \times 2.5000 + 3.2750 \times 1.0750 + 4.0000 \times 1.4750$	97.771	23.288	121.06



1-14-01	15.0000*5.0000+3.9000*2.5000+2.0000*1.8000+3.2750*1.0750+4.0000*1.4750	97.771	23.288	121.06
1-14-02	2.5000*7.8000+5.1000*3.8000+2.3000*4.8000+3.0000*0.7000+1.4750*3.2000	56.740	13.515	70.26
1-14-03	0.7750*2.3000+0.7750*3.1000+0.1250*6.6000+0.6000*8.1000+1.5000*10.9000+9.9000*1.8000+3.3000*7.1000+1.4750*4.0000	73.370	17.476	90.85
1-14-04	1.2000*2.1000+7.2000*8.7000+1.6000*1.5000+4.1000*1.4750	73.608	17.533	91.14
1-14-05	8.7000*3.3000+1.2000*2.1000+2.4000*8.7000+8.0000*1.5000+4.1000*1.4750	70.158	16.711	86.87
1-14-06	2.8000*3.3000+3.8000*8.1000+5.1000*3.3000+2.2250*4.3000+3.1000*0.7750+1.4750*4.0000	74.720	17.798	92.52
1-14-07	2.5000*7.8000+1.8000*7.4000+8.1000*2.0000+1.0000*3.0000+1.4750*3.2000	56.740	13.515	70.26
1-14-08	15.0000*5.0000+2.0000*4.3000+1.9000*2.5000+3.2750*1.0750+4.0000*1.4750	97.771	23.288	121.06
1-15-01	15.0000*5.0000+3.9000*2.5000+2.0000*1.8000+3.2750*1.0750+4.0000*1.4750	97.771	23.288	121.06
1-15-02	2.5000*7.8000+5.1000*3.8000+2.3000*4.8000+3.0000*0.7000+1.4750*3.2000	56.740	13.515	70.26
1-15-03	0.7750*2.3000+0.7750*3.1000+0.1250*6.6000+0.6000*8.1000+1.5000*10.9000+9.9000*1.8000+3.3000*7.1000+1.4750*4.0000	73.370	17.476	90.85
1-15-04	1.2000*2.1000+7.2000*8.7000+1.6000*1.5000+4.1000*1.4750	73.608	17.533	91.14
1-15-05	8.7000*3.3000+1.2000*2.1000+2.4000*8.7000+8.0000*1.5000+4.1000*1.4750	70.158	16.711	86.87
1-15-06	2.8000*3.3000+3.8000*8.1000+5.1000*3.3000+2.2250*4.3000+3.1000*0.7750+1.4750*4.0000	74.720	17.798	92.52
1-15-07	2.5000*7.8000+1.8000*7.4000+8.1000*2.0000+1.0000*3.0000+1.4750*3.2000	56.740	13.515	70.26
1-15-08	15.0000*5.0000+2.0000*4.3000+1.9000*2.5000+3.2750*1.0750+4.0000*1.4750	97.771	23.288	121.06
1-16-01	15.0000*5.0000+3.9000*2.5000+2.0000*1.8000+3.2750*1.0750+4.0000*1.4750	97.771	23.288	121.06
1-16-02	2.5000*7.8000+5.1000*3.8000+2.3000*4.8000+3.0000*0.7000+1.4750*3.2000	56.740	13.515	70.26
1-16-03	0.7750*2.3000+0.7750*3.1000+0.1250*6.6000+0.6000*8.1000+1.5000*10.9000+9.9000*1.8000+3.3000*7.1000+1.4750*4.0000	73.370	17.476	90.85
1-16-04	1.2000*2.1000+7.2000*8.7000+1.6000*1.5000+4.1000*1.4750	73.608	17.533	91.14





1-16-05	$8.7000 \times 3.3000 + 1.2000 \times 2.1000 + 2.4000 \times 8.7000 + 8.0000 \times 1.5000 + 4.1000 \times 1.4750$	70.158	16.711	86.87
1-16-06	$2.8000 \times 3.3000 + 3.8000 \times 8.1000 + 5.1000 \times 3.3000 + 2.2250 \times 4.3000 + 3.1000 \times 0.7750 + 1.4750 \times 4.0000$	74.720	17.798	92.52
1-16-07	$2.5000 \times 7.8000 + 1.8000 \times 7.4000 + 8.1000 \times 2.0000 + 1.0000 \times 3.0000 + 1.4750 \times 3.2000$	56.740	13.515	70.26
1-16-08	$15.0000 \times 5.0000 + 2.0000 \times 4.3000 + 1.9000 \times 2.5000 + 3.2750 \times 1.0750 + 4.0000 \times 1.4750$	97.771	23.288	121.06
1-17-01	$15.0000 \times 5.0000 + 3.9000 \times 2.5000 + 2.0000 \times 1.8000 + 3.2750 \times 1.0750 + 4.0000 \times 1.4750$	97.771	23.288	121.06
1-17-02	$2.5000 \times 7.8000 + 5.1000 \times 3.8000 + 2.3000 \times 4.8000 + 3.0000 \times 0.7000 + 1.4750 \times 3.2000$	56.740	13.515	70.26
1-17-03	$0.7750 \times 2.3000 + 0.7750 \times 3.1000 + 0.1250 \times 6.6000 + 0.6000 \times 8.1000 + 1.5000 \times 10.9000 + 9.9000 \times 1.8000 + 3.3000 \times 7.1000 + 1.4750 \times 4.0000$	73.370	17.476	90.85
1-17-04	$1.2000 \times 2.1000 + 7.2000 \times 8.7000 + 1.6000 \times 1.5000 + 4.1000 \times 1.4750$	73.608	17.533	91.14
1-17-05	$8.7000 \times 3.3000 + 1.2000 \times 2.1000 + 2.4000 \times 8.7000 + 8.0000 \times 1.5000 + 4.1000 \times 1.4750$	70.158	16.711	86.87
1-17-06	$2.8000 \times 3.3000 + 3.8000 \times 8.1000 + 5.1000 \times 3.3000 + 2.2250 \times 4.3000 + 3.1000 \times 0.7750 + 1.4750 \times 4.0000$	74.720	17.798	92.52
1-17-07	$2.5000 \times 7.8000 + 1.8000 \times 7.4000 + 8.1000 \times 2.0000 + 1.0000 \times 3.0000 + 1.4750 \times 3.2000$	56.740	13.515	70.26
1-17-08	$15.0000 \times 5.0000 + 2.0000 \times 4.3000 + 1.9000 \times 2.5000 + 3.2750 \times 1.0750 + 4.0000 \times 1.4750$	97.771	23.288	121.06
1-18-01	$15.0000 \times 5.0000 + 3.9000 \times 2.5000 + 2.0000 \times 1.8000 + 3.2750 \times 1.0750 + 4.0000 \times 1.4750$	97.771	23.288	121.06
1-18-02	$2.5000 \times 7.8000 + 5.1000 \times 3.8000 + 2.3000 \times 4.8000 + 3.0000 \times 0.7000 + 1.4750 \times 3.2000$	56.740	13.515	70.26
1-18-03	$0.7750 \times 2.3000 + 0.7750 \times 3.1000 + 0.1250 \times 6.6000 + 0.6000 \times 8.1000 + 1.5000 \times 10.9000 + 9.9000 \times 1.8000 + 3.3000 \times 7.1000 + 1.4750 \times 4.0000$	73.370	17.476	90.85
1-18-04	$1.2000 \times 2.1000 + 7.2000 \times 8.7000 + 1.6000 \times 1.5000 + 4.1000 \times 1.4750$	73.608	17.533	91.14
1-18-05	$8.7000 \times 3.3000 + 1.2000 \times 2.1000 + 2.4000 \times 8.7000 + 8.0000 \times 1.5000 + 4.1000 \times 1.4750$	70.158	16.711	86.87
1-18-06	$2.8000 \times 3.3000 + 3.8000 \times 8.1000 + 5.1000 \times 3.3000 + 2.2250 \times 4.3000 + 3.1000 \times 0.7750 + 1.4750 \times 4.0000$	74.720	17.798	92.52
1-18-07	$2.5000 \times 7.8000 + 1.8000 \times 7.4000 + 8.1000 \times 2.0000 + 1.0000 \times 3.0000 + 1.4750 \times 3.2000$	56.740	13.515	70.26
1-18-08	$15.0000 \times 5.0000 + 2.0000 \times 4.3000 + 1.9000 \times 2.5000 + 3.2750 \times 1.0750 + 4.0000 \times 1.4750$	97.771	23.288	121.06



1-19-01	$15.0000*5.0000+3.9000*2.5000+2.0000*1.8000+3.2750*1.0750+4.0000*1.4750$	97.771	23.288	121.06
1-19-02	$2.5000*7.8000+5.1000*3.8000+2.3000*4.8000+3.0000*0.7000+1.4750*3.2000$	56.740	13.515	70.26
1-19-03	$0.7750*2.3000+0.7750*3.1000+0.1250*6.6000+0.6000*8.1000+1.5000*10.9000+9.9000*1.8000+3.3000*7.1000+1.4750*4.0000$	73.370	17.476	90.85
1-19-04	$1.2000*2.1000+7.2000*8.7000+1.6000*1.5000+4.1000*1.4750$	73.608	17.533	91.14
1-19-05	$8.7000*3.3000+1.2000*2.1000+2.4000*8.7000+8.0000*1.5000+4.1000*1.4750$	70.158	16.711	86.87
1-19-06	$2.8000*3.3000+3.8000*8.1000+5.1000*3.3000+2.2250*4.3000+3.1000*0.7750+1.4750*4.0000$	74.720	17.798	92.52
1-19-07	$2.5000*7.8000+1.8000*7.4000+8.1000*2.0000+1.0000*3.0000+1.4750*3.2000$	56.740	13.515	70.26
1-19-08	$15.0000*5.0000+2.0000*4.3000+1.9000*2.5000+3.2750*1.0750+4.0000*1.4750$	97.771	23.288	121.06
1-20-01	$15.0000*5.0000+3.9000*2.5000+2.0000*1.8000+3.2750*1.0750+4.0000*1.4750$	97.771	23.288	121.06
1-20-02	$2.5000*7.8000+5.1000*3.8000+2.3000*4.8000+3.0000*0.7000+1.4750*3.2000$	56.740	13.515	70.26
1-20-03	$0.7750*2.3000+0.7750*3.1000+0.1250*6.6000+0.6000*8.1000+1.5000*10.9000+9.9000*1.8000+3.3000*7.1000+1.4750*4.0000$	73.370	17.476	90.85
1-20-04	$1.2000*2.1000+7.2000*8.7000+1.6000*1.5000+4.1000*1.4750$	73.608	17.533	91.14
1-20-05	$8.7000*3.3000+1.2000*2.1000+2.4000*8.7000+8.0000*1.5000+4.1000*1.4750$	70.158	16.711	86.87
1-20-06	$2.8000*3.3000+3.8000*8.1000+5.1000*3.3000+2.2250*4.3000+3.1000*0.7750+1.4750*4.0000$	74.720	17.798	92.52
1-20-07	$2.5000*7.8000+1.8000*7.4000+8.1000*2.0000+1.0000*3.0000+1.4750*3.2000$	56.740	13.515	70.26
1-20-08	$15.0000*5.0000+2.0000*4.3000+1.9000*2.5000+3.2750*1.0750+4.0000*1.4750$	97.771	23.288	121.06
1-21-01	$15.0000*5.0000+3.9000*2.5000+2.0000*1.8000+3.2750*1.0750+4.0000*1.4750$	97.771	23.288	121.06
1-21-02	$2.5000*7.8000+5.1000*3.8000+2.3000*4.8000+3.0000*0.7000+1.4750*3.2000$	56.740	13.515	70.26
1-21-03	$0.7750*2.3000+0.7750*3.1000+0.1250*6.6000+0.6000*8.1000+1.5000*10.9000+9.9000*1.8000+3.3000*7.1000+1.4750*4.0000$	73.370	17.476	90.85
1-21-04	$1.2000*2.1000+7.2000*8.7000+1.6000*1.5000+4.1000*1.4750$	73.608	17.533	91.14

1-21-05	$8.7000 \times 3.3000 + 1.2000 \times 2.1000 + 2.4000 \times 8.7000 + 8.0000 \times 1.5000 + 4.1000 \times 1.4750$	70.158	16.711	86.87
1-21-06	$2.8000 \times 3.3000 + 3.8000 \times 8.1000 + 5.1000 \times 3.3000 + 2.2250 \times 4.3000 + 3.1000 \times 0.7750 + 1.4750 \times 4.0000$	74.720	17.798	92.52
1-21-07	$2.5000 \times 7.8000 + 1.8000 \times 7.4000 + 8.1000 \times 2.0000 + 1.0000 \times 3.0000 + 1.4750 \times 3.2000$	56.740	13.515	70.26
1-21-08	$15.0000 \times 5.0000 + 2.0000 \times 4.3000 + 1.9000 \times 2.5000 + 3.2750 \times 1.0750 + 4.0000 \times 1.4750$	97.771	23.288	121.06
1-22-01	$15.0000 \times 5.0000 + 3.9000 \times 2.5000 + 2.0000 \times 1.8000 + 3.2750 \times 1.0750 + 4.0000 \times 1.4750$	97.771	23.288	121.06
1-22-02	$2.5000 \times 7.8000 + 5.1000 \times 3.8000 + 2.3000 \times 4.8000 + 3.0000 \times 0.7000 + 1.4750 \times 3.2000$	56.740	13.515	70.26
1-22-03	$0.7750 \times 2.3000 + 0.7750 \times 3.1000 + 0.1250 \times 6.6000 + 0.6000 \times 8.1000 + 1.5000 \times 10.9000 + 9.9000 \times 1.8000 + 3.3000 \times 7.1000 + 1.4750 \times 4.0000$	73.370	17.476	90.85
1-22-04	$1.2000 \times 2.1000 + 7.2000 \times 8.7000 + 1.6000 \times 1.5000 + 4.1000 \times 1.4750$	73.608	17.533	91.14
1-22-05	$8.7000 \times 3.3000 + 1.2000 \times 2.1000 + 2.4000 \times 8.7000 + 8.0000 \times 1.5000 + 4.1000 \times 1.4750$	70.158	16.711	86.87
1-22-06	$2.8000 \times 3.3000 + 3.8000 \times 8.1000 + 5.1000 \times 3.3000 + 2.2250 \times 4.3000 + 3.1000 \times 0.7750 + 1.4750 \times 4.0000$	74.720	17.798	92.52
1-22-07	$2.5000 \times 7.8000 + 1.8000 \times 7.4000 + 8.1000 \times 2.0000 + 1.0000 \times 3.0000 + 1.4750 \times 3.2000$	56.740	13.515	70.26
1-22-08	$15.0000 \times 5.0000 + 2.0000 \times 4.3000 + 1.9000 \times 2.5000 + 3.2750 \times 1.0750 + 4.0000 \times 1.4750$	97.771	23.288	121.06
1-23-01	$15.0000 \times 5.0000 + 3.9000 \times 2.5000 + 2.0000 \times 1.8000 + 3.2750 \times 1.0750 + 4.0000 \times 1.4750$	97.771	23.288	121.06
1-23-02	$2.5000 \times 7.8000 + 5.1000 \times 3.8000 + 2.3000 \times 4.8000 + 3.0000 \times 0.7000 + 1.4750 \times 3.2000$	56.740	13.515	70.26
1-23-03	$0.7750 \times 2.3000 + 0.7750 \times 3.1000 + 0.1250 \times 6.6000 + 0.6000 \times 8.1000 + 1.5000 \times 10.9000 + 9.9000 \times 1.8000 + 3.3000 \times 7.1000 + 1.4750 \times 4.0000$	73.370	17.476	90.85
1-23-04	$1.2000 \times 2.1000 + 7.2000 \times 8.7000 + 1.6000 \times 1.5000 + 4.1000 \times 1.4750$	73.608	17.533	91.14
1-23-05	$8.7000 \times 3.3000 + 1.2000 \times 2.1000 + 2.4000 \times 8.7000 + 8.0000 \times 1.5000 + 4.1000 \times 1.4750$	70.158	16.711	86.87
1-23-06	$2.8000 \times 3.3000 + 3.8000 \times 8.1000 + 5.1000 \times 3.3000 + 2.2250 \times 4.3000 + 3.1000 \times 0.7750 + 1.4750 \times 4.0000$	74.720	17.798	92.52
1-23-07	$2.5000 \times 7.8000 + 1.8000 \times 7.4000 + 8.1000 \times 2.0000 + 1.0000 \times 3.0000 + 1.4750 \times 3.2000$	56.740	13.515	70.26
1-23-08	$15.0000 \times 5.0000 + 2.0000 \times 4.3000 + 1.9000 \times 2.5000 + 3.2750 \times 1.0750 + 4.0000 \times 1.4750$	97.771	23.288	121.06

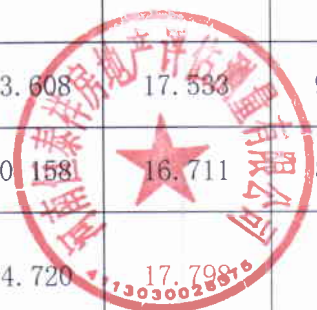



1-24-01	$15.0000*5.0000+3.9000*2.5000+2.0000*1.8000+3.2750*1.0750+4.0000*1.4750$	97.771	23.288	121.06
1-24-02	$2.5000*7.8000+5.1000*3.8000+2.3000*4.8000+3.0000*0.7000+1.4750*3.2000$	56.740	13.515	70.26
1-24-03	$0.7750*2.3000+0.7750*3.1000+0.1250*6.6000+0.6000*8.1000+1.5000*10.9000+9.9000*1.8000+3.3000*7.1000+1.4750*4.0000$	73.370	17.476	90.85
1-24-04	$1.2000*2.1000+7.2000*8.7000+1.6000*1.5000+4.1000*1.4750$	73.608	17.533	91.14
1-24-05	$8.7000*3.3000+1.2000*2.1000+2.4000*8.7000+8.0000*1.5000+4.1000*1.4750$	70.158	16.711	86.87
1-24-06	$2.8000*3.3000+3.8000*8.1000+5.1000*3.3000+2.2250*4.3000+3.1000*0.7750+1.4750*4.0000$	74.720	17.798	92.52
1-24-07	$2.5000*7.8000+1.8000*7.4000+8.1000*2.0000+1.0000*3.0000+1.4750*3.2000$	56.740	13.515	70.26
1-24-08	$15.0000*5.0000+2.0000*4.3000+1.9000*2.5000+3.2750*1.0750+4.0000*1.4750$	97.771	23.288	121.06
1-25-01	$15.0000*5.0000+3.9000*2.5000+2.0000*1.8000+3.2750*1.0750+4.0000*1.4750$	97.771	23.288	121.06
1-25-02	$2.5000*7.8000+5.1000*3.8000+2.3000*4.8000+3.0000*0.7000+1.4750*3.2000$	56.740	13.515	70.26
1-25-03	$0.7750*2.3000+0.7750*3.1000+0.1250*6.6000+0.6000*8.1000+1.5000*10.9000+9.9000*1.8000+3.3000*7.1000+1.4750*4.0000$	73.370	17.476	90.85
1-25-04	$1.2000*2.1000+7.2000*8.7000+1.6000*1.5000+4.1000*1.4750$	73.608	17.533	91.14
1-25-05	$8.7000*3.3000+1.2000*2.1000+2.4000*8.7000+8.0000*1.5000+4.1000*1.4750$	70.158	16.711	86.87
1-25-06	$2.8000*3.3000+3.8000*8.1000+5.1000*3.3000+2.2250*4.3000+3.1000*0.7750+1.4750*4.0000$	74.720	17.798	92.52
1-25-07	$2.5000*7.8000+1.8000*7.4000+8.1000*2.0000+1.0000*3.0000+1.4750*3.2000$	56.740	13.515	70.26
1-25-08	$15.0000*5.0000+2.0000*4.3000+1.9000*2.5000+3.2750*1.0750+4.0000*1.4750$	97.771	23.288	121.06
1-26-01	$15.0000*5.0000+3.9000*2.5000+2.0000*1.8000+3.2750*1.0750+4.0000*1.4750$	97.771	23.288	121.06
1-26-02	$2.5000*7.8000+5.1000*3.8000+2.3000*4.8000+3.0000*0.7000+1.4750*3.2000$	56.740	13.515	70.26
1-26-03	$0.7750*2.3000+0.7750*3.1000+0.1250*6.6000+0.6000*8.1000+1.5000*10.9000+9.9000*1.8000+3.3000*7.1000+1.4750*4.0000$	73.370	17.476	90.85
1-26-04	$1.2000*2.1000+7.2000*8.7000+1.6000*1.5000+4.1000*1.4750$	73.608	17.533	91.14

1-26-05	$8.7000 \times 3.3000 + 1.2000 \times 2.1000 + 2.4000 \times 8.7000 + 8.0000 \times 1.5000 + 4.1000 \times 1.4750$	70.158	16.711	86.87
1-26-06	$2.8000 \times 3.3000 + 3.8000 \times 8.1000 + 5.1000 \times 3.3000 + 2.2250 \times 4.3000 + 3.1000 \times 0.7750 + 1.4750 \times 4.0000$	74.720	17.798	92.52
1-26-07	$2.5000 \times 7.8000 + 1.8000 \times 7.4000 + 8.1000 \times 2.0000 + 1.0000 \times 3.0000 + 1.4750 \times 3.2000$	56.740	13.515	70.26
1-26-08	$15.0000 \times 5.0000 + 2.0000 \times 4.3000 + 1.9000 \times 2.5000 + 3.2750 \times 1.0750 + 4.0000 \times 1.4750$	97.771	23.288	121.06
1-27-01	$15.0000 \times 5.0000 + 3.9000 \times 2.5000 + 2.0000 \times 1.8000 + 3.2750 \times 1.0750 + 4.0000 \times 1.4750$	97.771	23.288	121.06
1-27-02	$2.5000 \times 7.8000 + 5.1000 \times 3.8000 + 2.3000 \times 4.8000 + 3.0000 \times 0.7000 + 1.4750 \times 3.2000$	56.740	13.515	70.26
1-27-03	$0.7750 \times 2.3000 + 0.7750 \times 3.1000 + 0.1250 \times 6.6000 + 0.6000 \times 8.1000 + 1.5000 \times 10.9000 + 9.9000 \times 1.8000 + 3.3000 \times 7.1000 + 1.4750 \times 4.0000$	73.370	17.476	90.85
1-27-04	$1.2000 \times 2.1000 + 7.2000 \times 8.7000 + 1.6000 \times 1.5000 + 4.1000 \times 1.4750$	73.608	17.533	91.14
1-27-05	$8.7000 \times 3.3000 + 1.2000 \times 2.1000 + 2.4000 \times 8.7000 + 8.0000 \times 1.5000 + 4.1000 \times 1.4750$	70.158	16.711	86.87
1-27-06	$2.8000 \times 3.3000 + 3.8000 \times 8.1000 + 5.1000 \times 3.3000 + 2.2250 \times 4.3000 + 3.1000 \times 0.7750 + 1.4750 \times 4.0000$	74.720	17.798	92.52
1-27-07	$2.5000 \times 7.8000 + 1.8000 \times 7.4000 + 8.1000 \times 2.0000 + 1.0000 \times 3.0000 + 1.4750 \times 3.2000$	56.740	13.515	70.26
1-27-08	$15.0000 \times 5.0000 + 2.0000 \times 4.3000 + 1.9000 \times 2.5000 + 3.2750 \times 1.0750 + 4.0000 \times 1.4750$	97.771	23.288	121.06
1-28-01	$15.0000 \times 5.0000 + 3.9000 \times 2.5000 + 2.0000 \times 1.8000 + 3.2750 \times 1.0750 + 4.0000 \times 1.4750$	97.771	23.288	121.06
1-28-02	$2.5000 \times 7.8000 + 5.1000 \times 3.8000 + 2.3000 \times 4.8000 + 3.0000 \times 0.7000 + 1.4750 \times 3.2000$	56.740	13.515	70.26
1-28-03	$0.7750 \times 2.3000 + 0.7750 \times 3.1000 + 0.1250 \times 6.6000 + 0.6000 \times 8.1000 + 1.5000 \times 10.9000 + 9.9000 \times 1.8000 + 3.3000 \times 7.1000 + 1.4750 \times 4.0000$	73.370	17.476	90.85
1-28-04	$1.2000 \times 2.1000 + 7.2000 \times 8.7000 + 1.6000 \times 1.5000 + 4.1000 \times 1.4750$	73.608	17.533	91.14
1-28-05	$8.7000 \times 3.3000 + 1.2000 \times 2.1000 + 2.4000 \times 8.7000 + 8.0000 \times 1.5000 + 4.1000 \times 1.4750$	70.158	16.711	86.87
1-28-06	$2.8000 \times 3.3000 + 3.8000 \times 8.1000 + 5.1000 \times 3.3000 + 2.2250 \times 4.3000 + 3.1000 \times 0.7750 + 1.4750 \times 4.0000$	74.720	17.798	92.52
1-28-07	$2.5000 \times 7.8000 + 1.8000 \times 7.4000 + 8.1000 \times 2.0000 + 1.0000 \times 3.0000 + 1.4750 \times 3.2000$	56.740	13.515	70.26
1-28-08	$15.0000 \times 5.0000 + 2.0000 \times 4.3000 + 1.9000 \times 2.5000 + 3.2750 \times 1.0750 + 4.0000 \times 1.4750$	97.771	23.288	121.06



1-29-01	$15.0000*5.0000+3.9000*2.5000+2.0000*1.8000+3.2750*1.0750+4.0000*1.4750$	97.771	23.288	121.06
1-29-02	$2.5000*7.8000+5.1000*3.8000+2.3000*4.8000+3.0000*0.7000+1.4750*3.2000$	56.740	13.515	70.26
1-29-03	$0.7750*2.3000+0.7750*3.1000+0.1250*6.6000+0.6000*8.1000+1.5000*10.9000+9.9000*1.8000+3.3000*7.1000+1.4750*4.0000$	73.370	17.476	90.85
1-29-04	$1.2000*2.1000+7.2000*8.7000+1.6000*1.5000+4.1000*1.4750$	73.608	17.533	91.14
1-29-05	$8.7000*3.3000+1.2000*2.1000+2.4000*8.7000+8.0000*1.5000+4.1000*1.4750$	70.158	16.711	86.87
1-29-06	$2.8000*3.3000+3.8000*8.1000+5.1000*3.3000+2.2250*4.3000+3.1000*0.7750+1.4750*4.0000$	74.720	17.798	92.52
1-29-07	$2.5000*7.8000+1.8000*7.4000+8.1000*2.0000+1.0000*3.0000+1.4750*3.2000$	56.740	13.515	70.26
1-29-08	$15.0000*5.0000+2.0000*4.3000+1.9000*2.5000+3.2750*1.0750+4.0000*1.4750$	97.771	23.288	121.06
1-30-01	$15.0000*5.0000+3.9000*2.5000+2.0000*1.8000+3.2750*1.0750+4.0000*1.4750$	97.771	23.288	121.06
1-30-02	$2.5000*7.8000+5.1000*3.8000+2.3000*4.8000+3.0000*0.7000+1.4750*3.2000$	56.740	13.515	70.26
1-30-03	$0.7750*2.3000+0.7750*3.1000+0.1250*6.6000+0.6000*8.1000+1.5000*10.9000+9.9000*1.8000+3.3000*7.1000+1.4750*4.0000$	73.370	17.476	90.85
1-30-04	$1.2000*2.1000+7.2000*8.7000+1.6000*1.5000+4.1000*1.4750$	73.608	17.533	91.14
1-30-05	$8.7000*3.3000+1.2000*2.1000+2.4000*8.7000+8.0000*1.5000+4.1000*1.4750$	70.158	16.711	86.87
1-30-06	$2.8000*3.3000+3.8000*8.1000+5.1000*3.3000+2.2250*4.3000+3.1000*0.7750+1.4750*4.0000$	74.720	17.798	92.52
1-30-07	$2.5000*7.8000+1.8000*7.4000+8.1000*2.0000+1.0000*3.0000+1.4750*3.2000$	56.740	13.515	70.26
1-30-08	$15.0000*5.0000+2.0000*4.3000+1.9000*2.5000+3.2750*1.0750+4.0000*1.4750$	97.771	23.288	121.06
1-31-01	$15.0000*5.0000+3.9000*2.5000+2.0000*1.8000+3.2750*1.0750+4.0000*1.4750$	97.771	23.288	121.06
1-31-02	$2.5000*7.8000+5.1000*3.8000+2.3000*4.8000+3.0000*0.7000+1.4750*3.2000$	56.740	13.515	70.26
1-31-03	$0.7750*2.3000+0.7750*3.1000+0.1250*6.6000+0.6000*8.1000+1.5000*10.9000+9.9000*1.8000+3.3000*7.1000+1.4750*4.0000$	73.370	17.476	90.85
1-31-04	$1.2000*2.1000+7.2000*8.7000+1.6000*1.5000+4.1000*1.4750$	73.608	17.533	91.14

1-31-05	$8.7000 \times 3.3000 + 1.2000 \times 2.1000 + 2.4000 \times 8.7000 + 8.0000 \times 1.5000 + 4.1000 \times 1.4750$	70.158	16.711	86.87
1-31-06	$2.8000 \times 3.3000 + 3.8000 \times 8.1000 + 5.1000 \times 3.3000 + 2.2250 \times 4.3000 + 3.1000 \times 0.7750 + 1.4750 \times 4.0000$	74.720	17.798	92.52
1-31-07	$2.5000 \times 7.8000 + 1.8000 \times 7.4000 + 8.1000 \times 2.0000 + 1.0000 \times 3.0000 + 1.4750 \times 3.2000$	56.740	13.515	70.26
1-31-08	$15.0000 \times 5.0000 + 2.0000 \times 4.3000 + 1.9000 \times 2.5000 + 3.2750 \times 1.0750 + 4.0000 \times 1.4750$	97.771	23.288	121.06
1-32-01	$15.0000 \times 5.0000 + 3.9000 \times 2.5000 + 2.0000 \times 1.8000 + 3.2750 \times 1.0750 + 4.0000 \times 1.4750$	97.771	23.288	121.06
1-32-02	$2.5000 \times 7.8000 + 5.1000 \times 3.8000 + 2.3000 \times 4.8000 + 3.0000 \times 0.7000 + 1.4750 \times 3.2000$	56.740	13.515	70.26
1-32-03	$0.7750 \times 2.3000 + 0.7750 \times 3.1000 + 0.1250 \times 6.6000 + 0.6000 \times 8.1000 + 1.5000 \times 10.9000 + 9.9000 \times 1.8000 + 3.3000 \times 7.1000 + 1.4750 \times 4.0000$	73.370	17.476	90.85
1-32-04	$1.2000 \times 2.1000 + 7.2000 \times 8.7000 + 1.6000 \times 1.5000 + 4.1000 \times 1.4750$	73.608	17.533	91.14
1-32-05	$8.7000 \times 3.3000 + 1.2000 \times 2.1000 + 2.4000 \times 8.7000 + 8.0000 \times 1.5000 + 4.1000 \times 1.4750$	70.158	16.711	86.87
1-32-06	$2.8000 \times 3.3000 + 3.8000 \times 8.1000 + 5.1000 \times 3.3000 + 2.2250 \times 4.3000 + 3.1000 \times 0.7750 + 1.4750 \times 4.0000$	74.720	17.798	92.52
1-32-07	$2.5000 \times 7.8000 + 1.8000 \times 7.4000 + 8.1000 \times 2.0000 + 1.0000 \times 3.0000 + 1.4750 \times 3.2000$	56.740	13.515	70.26
1-32-08	$15.0000 \times 5.0000 + 2.0000 \times 4.3000 + 1.9000 \times 2.5000 + 3.2750 \times 1.0750 + 4.0000 \times 1.4750$	97.771	23.288	121.06
1-33-01	$15.0000 \times 5.0000 + 3.9000 \times 2.5000 + 2.0000 \times 1.8000 + 3.2750 \times 1.0750 + 4.0000 \times 1.4750$	97.771	23.288	121.06
1-33-02	$2.5000 \times 7.8000 + 5.1000 \times 3.8000 + 2.3000 \times 4.8000 + 3.0000 \times 0.7000 + 1.4750 \times 3.2000$	56.740	13.515	70.26
1-33-03	$0.7750 \times 2.3000 + 0.7750 \times 3.1000 + 0.1250 \times 6.6000 + 0.6000 \times 8.1000 + 1.5000 \times 10.9000 + 9.9000 \times 1.8000 + 3.3000 \times 7.1000 + 1.4750 \times 4.0000$	73.370	17.476	90.85
1-33-04	$1.2000 \times 2.1000 + 7.2000 \times 8.7000 + 1.6000 \times 1.5000 + 4.1000 \times 1.4750$	73.608	17.533	91.14
1-33-05	$8.7000 \times 3.3000 + 1.2000 \times 2.1000 + 2.4000 \times 8.7000 + 8.0000 \times 1.5000 + 4.1000 \times 1.4750$	70.158	16.711	86.87
1-33-06	$2.8000 \times 3.3000 + 3.8000 \times 8.1000 + 5.1000 \times 3.3000 + 2.2250 \times 4.3000 + 3.1000 \times 0.7750 + 1.4750 \times 4.0000$	74.720	17.798	92.52
1-33-07	$2.5000 \times 7.8000 + 1.8000 \times 7.4000 + 8.1000 \times 2.0000 + 1.0000 \times 3.0000 + 1.4750 \times 3.2000$	56.740	13.515	70.26
1-33-08	$15.0000 \times 5.0000 + 2.0000 \times 4.3000 + 1.9000 \times 2.5000 + 3.2750 \times 1.0750 + 4.0000 \times 1.4750$	97.771	23.288	121.06

1-34-01	$15.0000*5.0000+3.9000*2.5000+2.0000*1.8000+3.2750*1.0750+4.0000*1.4750$	97.771	23.288	121.06
1-34-02	$2.5000*7.8000+5.1000*3.8000+2.3000*4.8000+3.0000*0.7000+1.4750*3.2000$	56.740	13.515	70.26
1-34-03	$0.7750*2.3000+0.7750*3.1000+0.1250*6.6000+0.6000*8.1000+1.5000*10.9000+9.9000*1.8000+3.3000*7.1000+1.4750*4.0000$	73.370	17.476	90.85
1-34-04	$1.2000*2.1000+7.2000*8.7000+1.6000*1.5000+4.1000*1.4750$	73.608	17.533	91.14
1-34-05	$8.7000*3.3000+1.2000*2.1000+2.4000*8.7000+8.0000*1.5000+4.1000*1.4750$	70.158	16.711	86.87
1-34-06	$2.8000*3.3000+3.8000*8.1000+5.1000*3.3000+2.2250*4.3000+3.1000*0.7750+1.4750*4.0000$	74.720	17.798	92.52
1-34-07	$2.5000*7.8000+1.8000*7.4000+8.1000*2.0000+1.0000*3.0000+1.4750*3.2000$	56.740	13.515	70.26
1-34-08	$15.0000*5.0000+2.0000*4.3000+1.9000*2.5000+3.2750*1.0750+4.0000*1.4750$	97.771	23.288	121.06
合计		19297.466	4596.491	23894.51
<b>功能区 3</b>				
<b>分摊系数计算式</b>			<b>分摊系数值</b>	
K1+K20+K21+K23 分摊			0.094056	
<b>户号</b>	<b>计算式</b>	<b>套内面积</b>	<b>分摊面积</b>	<b>建筑面积</b>
101	$0.4000*3.0000+1.6000*5.7000+0.5*1.0000*10.2000+0.5*3.3000*5.1000+0.5*6.4943*2.9999+0.5*9.9121*19.6000+0.5*4.0000*3.0000+0.5*1.6110*2.7003+0.5*5.0000*2.1000+0.5*3.8000*7.6800+0.5*10.9041*2.3188+0.5*19.2930*10.9584+0.5*11.3076*6.7222+0.5*39.8644*0.5448+0.5*$	911.034	85.688	996.72
201	$0.5*7.6000*3.3000+0.5*3.0000*4.0000+0.5*1.6000*2.7000+0.5*19.6000*9.9121+0.5*8.2855*2.4742+0.5*2.7003*1.6110+0.5*0.4000*11.4000+0.5*5.1800*3.8000+0.5*3.1385*5.4676+0.5*14.2411*0.8568+0.5*20.6964*13.7055+0.5*4.5000*11.6060+0.5*28.6692*15.2163+0.5*21.9646*3$	1099.786	103.441	1203.23
合计		2010.820	189.129	2199.95
<b>功能区 4</b>				
<b>分摊系数计算式</b>			<b>分摊系数值</b>	
K1+K24+K25 分摊			0.401804	
<b>户号</b>	<b>计算式</b>	<b>套内面积</b>	<b>分摊面积</b>	<b>建筑面积</b>
-301	$15.3000*1.8000+1.5000*13.0000+4.8000*15.3000+2.7000*8.7000+12.0000*4.2000+5.1000*3$	568.160	228.289	796.45

	. 4000+5. 8000*5. 1000+3. 6000*3. 0000+0. 9000* 1. 6000+2. 4000*5. 1000+3. 3000*5. 0000+7. 8000 *5. 9000+3. 9000*8. 3000+1. 5000*10. 9000+2. 10 00*14. 8000+4. 6000*15. 6000+1. 6000*3. 5000+1 5. 0000*3.			
-302	2. 4000*2. 2500	5. 400	2. 170	7. 57
-201	1. 8000*18. 6000+1. 8000*4. 2000+3. 3000*9. 700 0+5. 1000*16. 6000+1. 5000*29. 2000+3. 3000*5. 0000+2. 4000*5. 1000+7. 8000*5. 9000+3. 9000*8 . 3000+3. 9000*7. 2000+1. 2000*31. 9000+4. 8000 *22. 6000+2. 7000*21. 0000+18. 6000*4. 8000+1. 5000*16. 2000+-4. 4000*2. 1000+-3. 0000*2. 000 0+-2. 4000	601. 320	241. 613	842. 93
-202	2. 4000*2. 2500	5. 400	2. 170	7. 57
-101	8. 1000*3. 8000+4. 8000*11. 5000+10. 3000*2. 40 00+0. 9000*1. 6000+3. 3000*5. 0000+11. 7000*8. 3000+1. 5000*10. 9000+2. 1000*14. 8000+1. 6000 *8. 1000+3. 3000*9. 7000+15. 0000*8. 1000+2. 60 00*3. 0000+2. 4000*5. 1000+7. 8000*2. 1000+8. 2 000*3. 9000+3. 3000*4. 2000+1. 5000*1. 3000+-1 . 5000*1. 2	516. 060	207. 355	723. 42
-102	2. 2500*2. 4000	5. 400	2. 170	7. 57
合计		1701. 740	683. 767	2385. 51





## 房屋共用部位设计说明表

房屋坐落：宛城区孔明大道以北、明山路以西区域城中村改造项目第1幢		
为多幢楼服务的共用面积		
公用设施名称	所在楼层及位置	服务对象
仅为本幢楼服务的共用面积		
公用设施名称	所在楼层及位置	服务对象
步梯1, 电梯1~3, 水井1, 电井1, 风井1~3, 前室1, 排烟井1	1~3	1~34层住宅, 1~2层商业
前室2~3	2~3	
步梯1, 电梯1~3, 水井1, 电井1, 风井1~3, 前室1~3, 排烟井1	4~34	1~34层住宅
步梯3, 电井2	1~2	1~2层商业
步梯1~3, 电梯1~3, 水井1, 电井1, 风井1~4、6~7, 前室1~2、4~5, 排烟井2, 排烟机房1, 送风机房1	-1~-3	-3~-1
送风机房2, 坡道1	-1	
电信间1, 电井2	-1~-2	
外墙设计厚度说明：-1~-3层外墙结构厚度为200mm；1~33层外墙结构厚度为200mm，保温层厚度为30mm。 阳台封闭情况说明：阳台封闭。		
备注：		

南阳市宛城区城建投资有限公司

经办人签字：

卢天道







# 南阳市房产分层图

房产坐落	孔明大道以北、明山路以西第1幢				建筑结构	钢混	套内建筑面积(m <sup>2</sup> )	606.720	
房地号	52-104-4孔明大道以北、明山路以西区域城中村改造项目(北辰安置区)-082-第1幢				建成年份		共有分摊面积(m <sup>2</sup> )	243.783	
总层数	37	地上层数	34	地下层数	3	所在层数	-2	产权面积(m <sup>2</sup> )	850.50

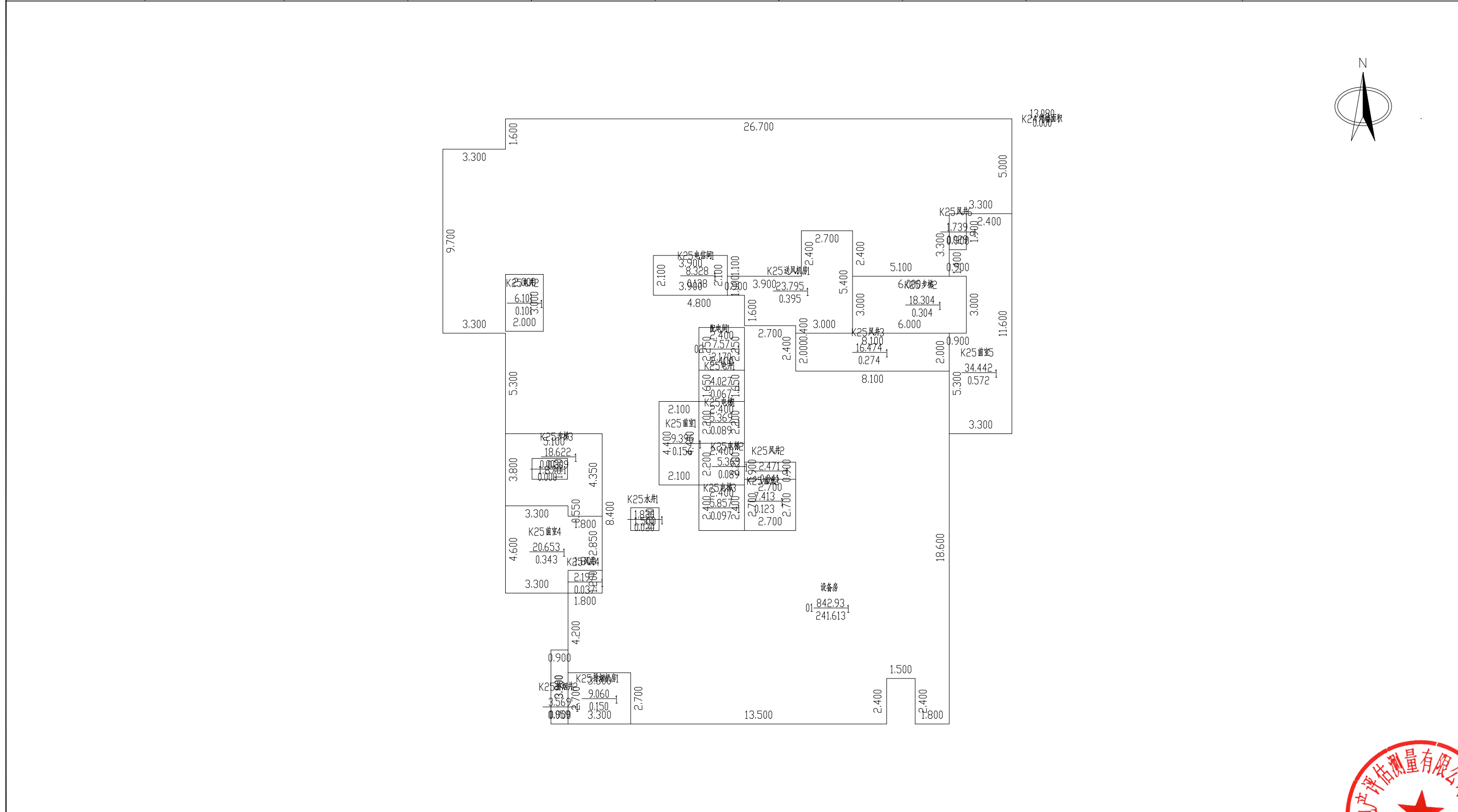

2024年08月27日

比例 1: 200

河南恒泰祥房地产评估测量有限公司

测绘人: 刘银阁、吴舒雅 校核人: 叶明旭



# 南阳市房产分层图

房产坐落	孔明大道以北、明山路以西第1幢				建筑结构	钢混	套内建筑面积(m <sup>2</sup> )	521.460	
房地号	52-104-4孔明大道以北、明山路以西区域城中村改造项目(北辰安置区)-082-第1幢				建成年份		共有分摊面积(m <sup>2</sup> )	209.525	
总层数	37	地上层数	34	地下层数	3	所在层数	-1	产权面积(m <sup>2</sup> )	730.99

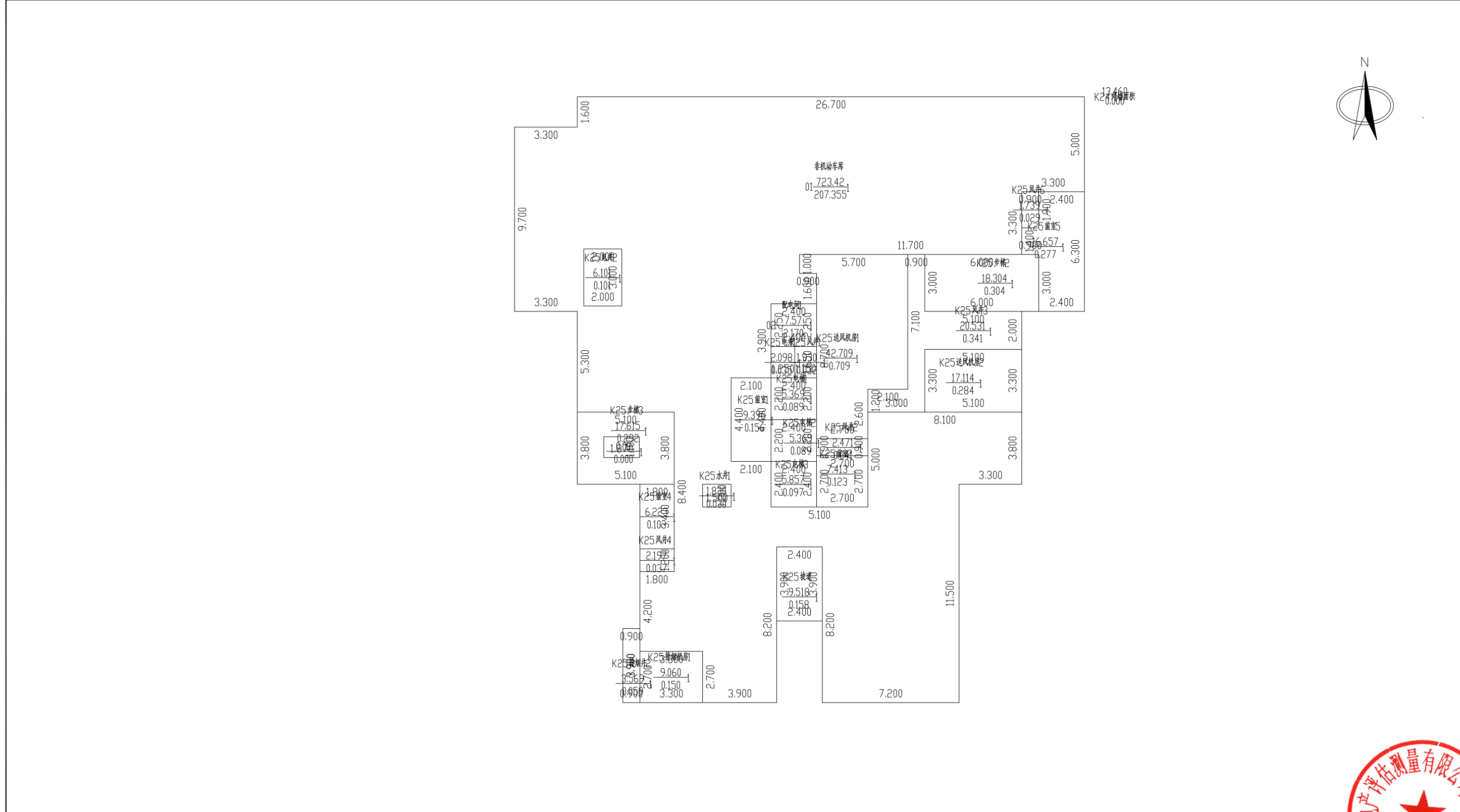

2024年08月27日

比例 1: 200

河南恒泰祥房地产评估测量有限公司

测绘人: 刘银阁、吴舒雅 校核人: 叶明旭





# 南阳市房产分层图

房产坐落	孔明大道以北、明山路以西第1幢				建筑结构	钢混	套内建筑面积(m <sup>2</sup> )	1334.022	
房地号	52-104-4孔明大道以北、明山路以西区域城中村改造项目(北辰安置区)-082-第1幢				建成年份		共有分摊面积(m <sup>2</sup> )	158.492	
总层数	37	地上层数	34	地下层数	3	所在层数	2	产权面积(m <sup>2</sup> )	1492.55

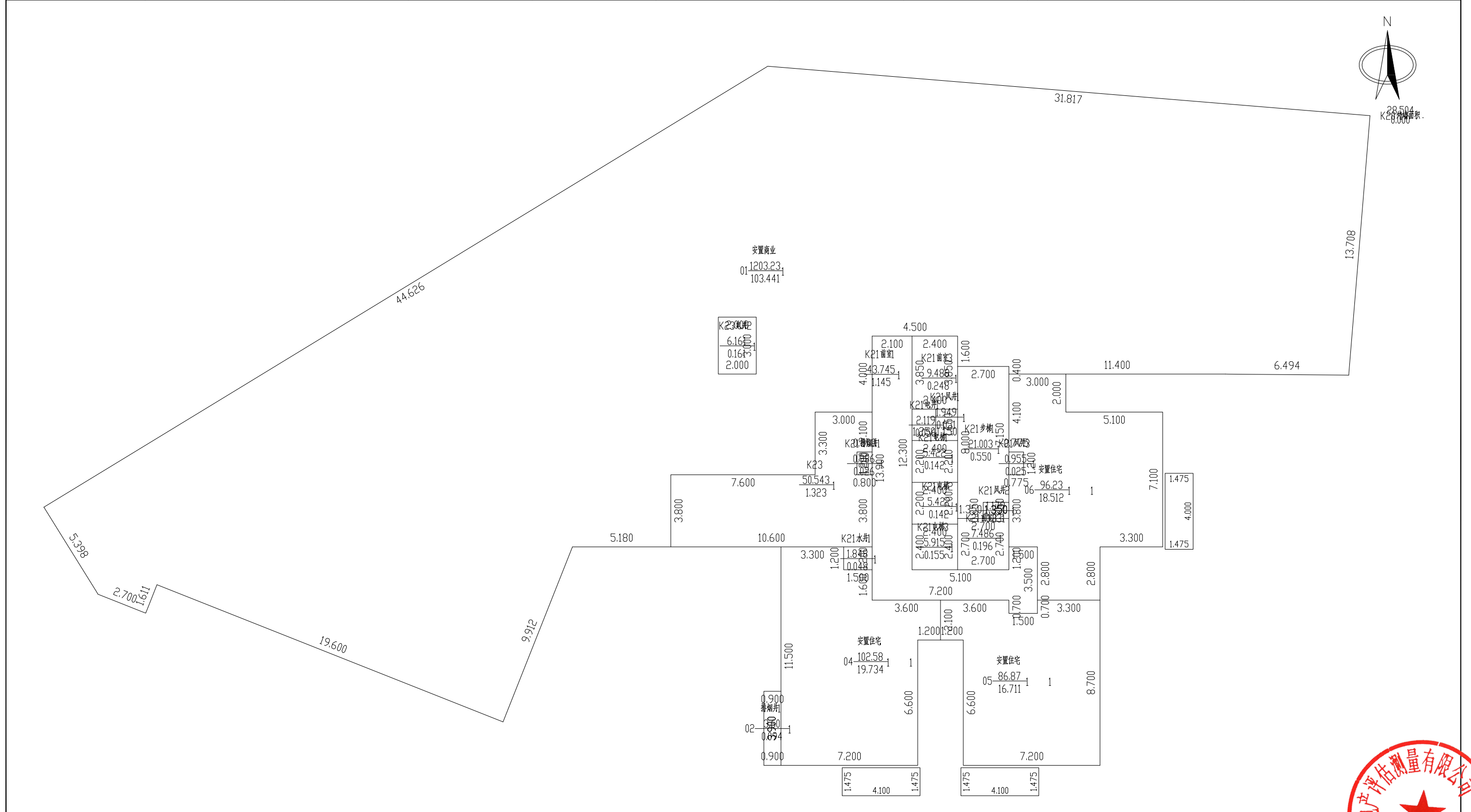

2024年08月27日

比例 1: 200

河南恒泰祥房地产评估测量有限公司

测绘人: 刘银阁、吴舒雅 校核人: 叶明旭





# 南阳市房产分层图

房产坐落	孔明大道以北、明山路以西第1幢				建筑结构	钢混	套内建筑面积(m <sup>2</sup> )	230.726	
房地号	52-104-4孔明大道以北、明山路以西区域城中村改造项目(北辰安置区)-082-第1幢				建成年份		共有分摊面积(m <sup>2</sup> )	54.957	
总层数	37	地上层数	34	地下层数	3	所在层数	3	产权面积(m <sup>2</sup> )	285.68

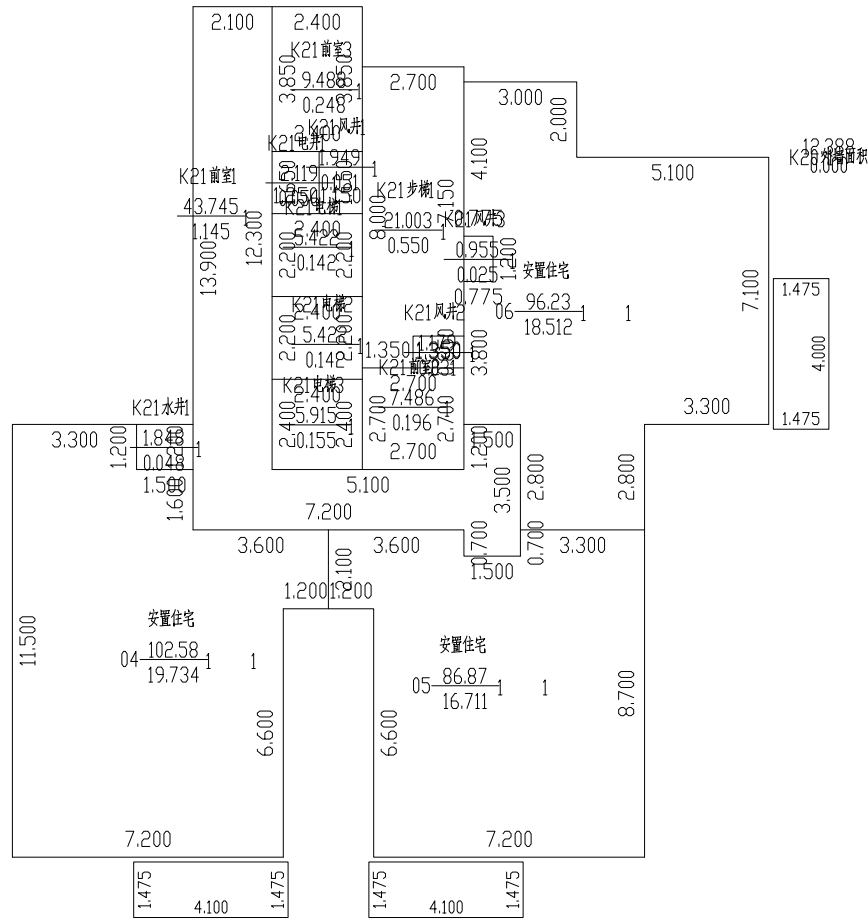
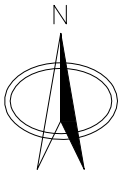

比例 1: 200

河南恒泰祥房地产评估测量有限公司

测绘人: 刘银阁、吴舒雅 校核人: 叶明旭



# 南阳市房产分层图

房产坐落	孔明大道以北、明山路以西第1幢	建筑结构	钢混	套内建筑面积(m <sup>2</sup> )	600.878
房地号	52-104-4孔明大道以北、明山路以西区域城中村改造项目(北辰安置区)-082-第1幢	建成年份		共有分摊面积(m <sup>2</sup> )	143.124
总层数	37	地上层数	34	地下层数	3
		所在层数	4~34	产权面积(m <sup>2</sup> )	744.02

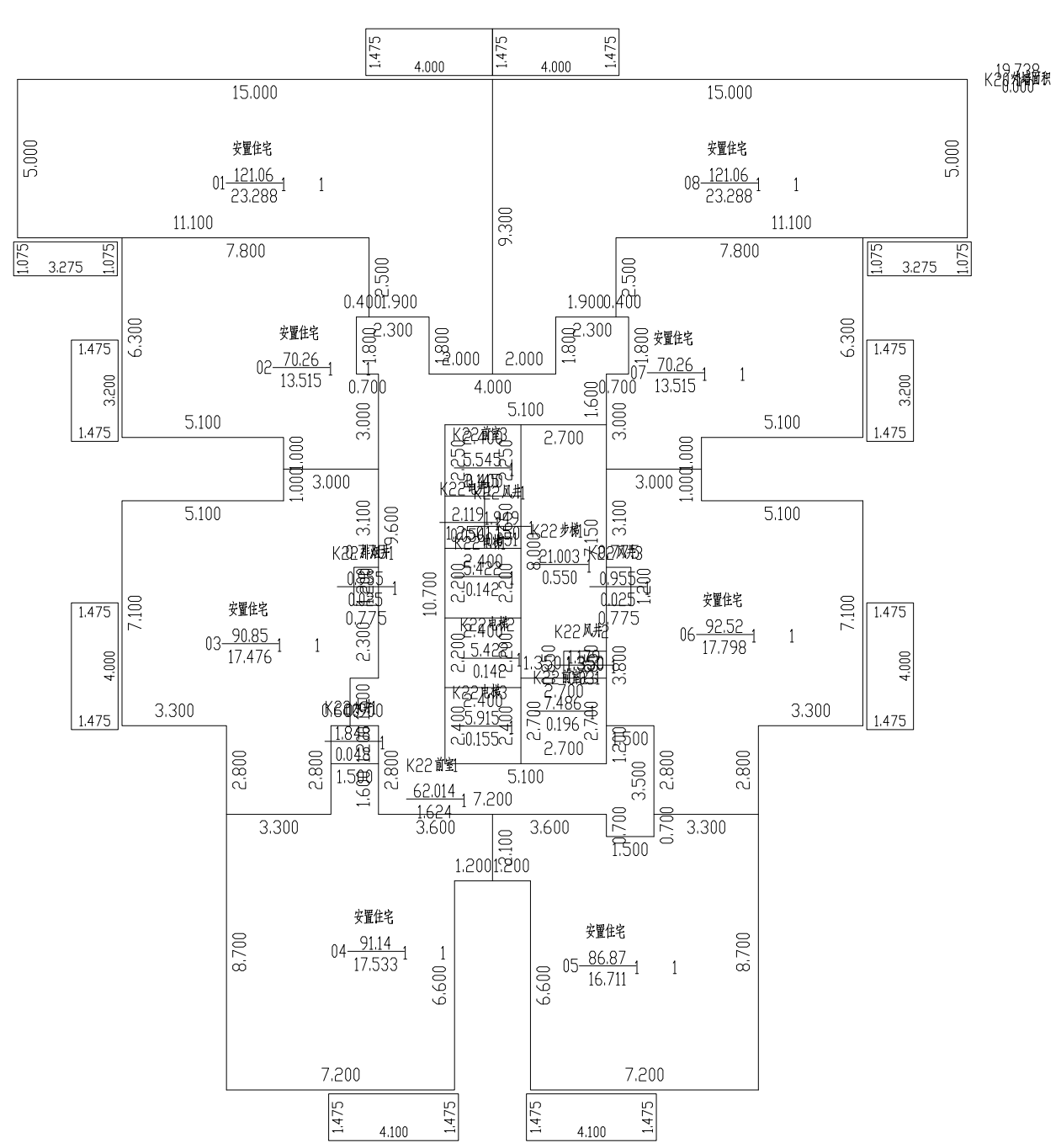

2024年08月27日

比例 1: 200

河南恒泰祥房地产评估测量有限公司

测绘人: 刘银阁、吴舒雅 校核人: 叶明旭



# 南阳市房产分层图

房产坐落	孔明大道以北、明山路以西第1幢				建筑结构	钢混	套内建筑面积(m <sup>2</sup> )	79.680	
房地号	52-104-4孔明大道以北、明山路以西区域城中村改造项目(北辰安置区)-082-第1幢				建成年份		共有分摊面积(m <sup>2</sup> )	2.142	
总层数	37	地上层数	34	地下层数	3	所在层数	出屋面层	产权面积(m <sup>2</sup> )	81.82

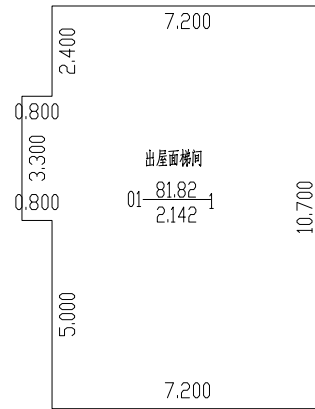
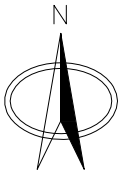

2024年08月27日

比例 1: 200

河南恒泰祥房地产评估测量有限公司

测绘人: 刘银阁、吴舒雅 校核人: 叶明旭

